Liberté • Égalité • Fraternité
RÉPUBLIQUE FRANÇAISE

PREFECTURE DES ALPES-MARITIMES

M. Guy HERON
COMMISSAIRE ENQUETEUR

COMMUNE DE VALLAURIS

PLAN DE PRÉVENTION DES RISQUES NATURELS PRÉVISIBLES RELATIFS AUX INONDATIONS

DOSSIER D'ENQUÊTE PUBLIQUE

CARTE DES ALÉAS
PLAN D : FONT DE CINE 1/2000

Janvier 2020

PRESCRIPTION DU PPR : arrêté du 23 janvier 2018	
ENQUÊTE DU : 19 octobre 2020 AU : 20 novembre 2020	
APPROBATION DU PPR :	
DIRECTION DÉPARTEMENTALE DES TERRITOIRES ET DE LA MER	Cabinet MERLIN Groupe MERLIN

0 100 200 m

Légende

ALEA DE REFERENCE
- FORT
- FAIBLE
- Cadastre DGFIIP 2019
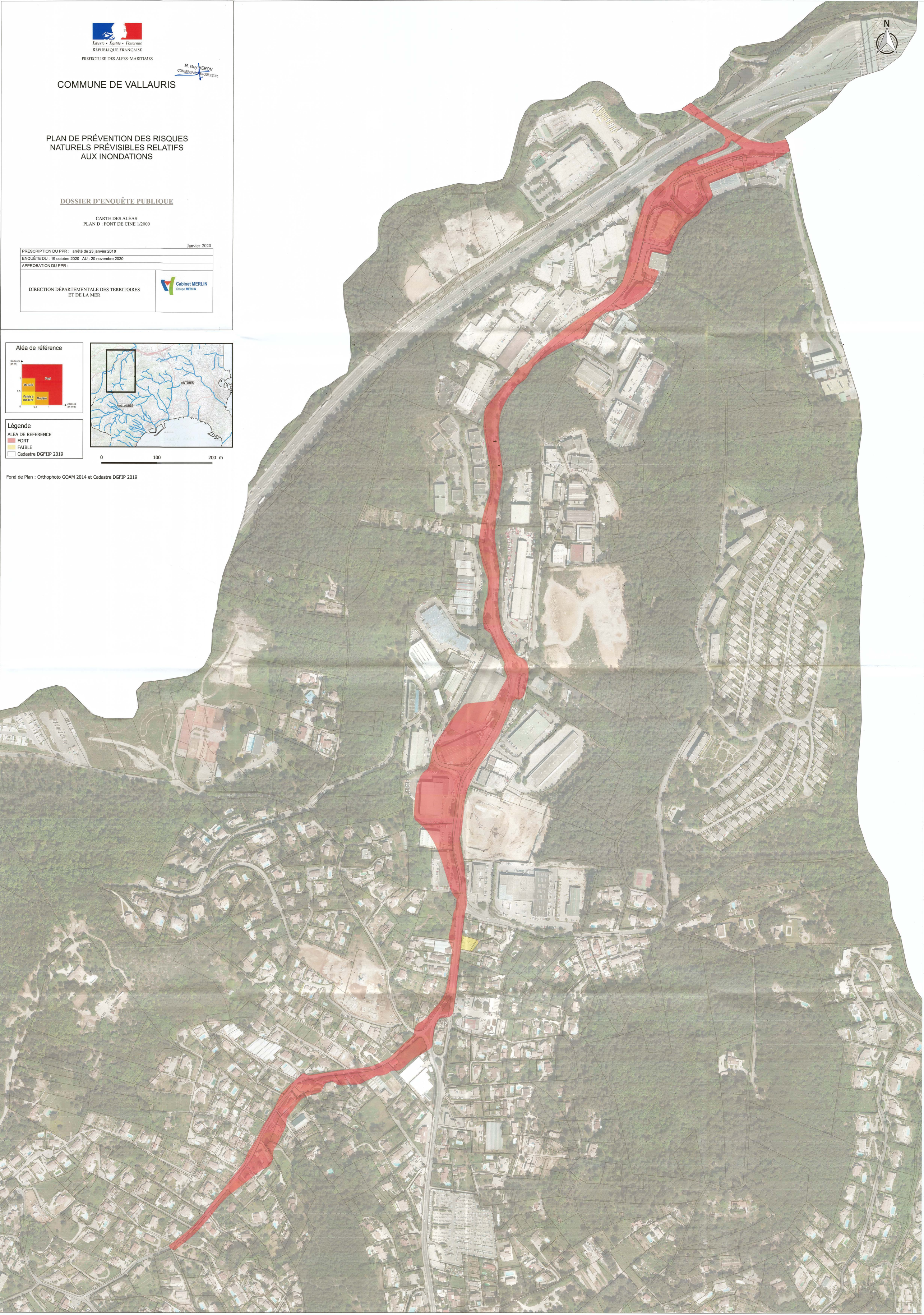
Fond de Plan : Orthophoto GOAM 2014 et Cadastre DGFIP 2019